

ZEICHENERKLÄRUNG

Freizeit

- Bad, Strand, Liegewiese
- Wassersport
- Boots- und Bootstaus
- Boots-Rastplatz
- Camping
- Reiterhof
- Rastplatz

Gastronomie (Auswahl)

- Gaststätte
- Imbiss
- Hotel / Pension

Kultur / Interessantes

- Informationstafel
- Denkmal
- Wassermühle
- Kirche
- Schloss / Burg / Kloster
- Bürgerhaus
- Aussichtspunkt
- Park / Grünanlage
- Windräder

Verkehr

- Radroute, befestigt
- Radroute, unbefestigt
- Radroute, auf mäßig befahrenen Straßen
- Radroute Steigung
- Radfernweg "Thüringer Städtekette"
- Gera-Radweg
- Laura-Radweg
- Unstrut-Radweg
- Mühlen-Wanderweg
- Parkplatz
- Autobahn
- Bundesstraße
- sonstige Straße
- Feldweg

Natur / Landschaft

- See, Bestand und Planung
- Fluss, Bach, Graben
- Wehr, Schwelle
- Feuchtgebiet
- Wald- und Gehölzfläche
- Hügel mit Höhenangabe
- Naturschutzobjekt
- Naturschutzfläche

In Erfurt und Sömmerda existieren alle in der Legende genannten Angebote. Daher wird auf der Karte in beiden Innenstädten auf die Angebots-Piktogramme verzichtet.

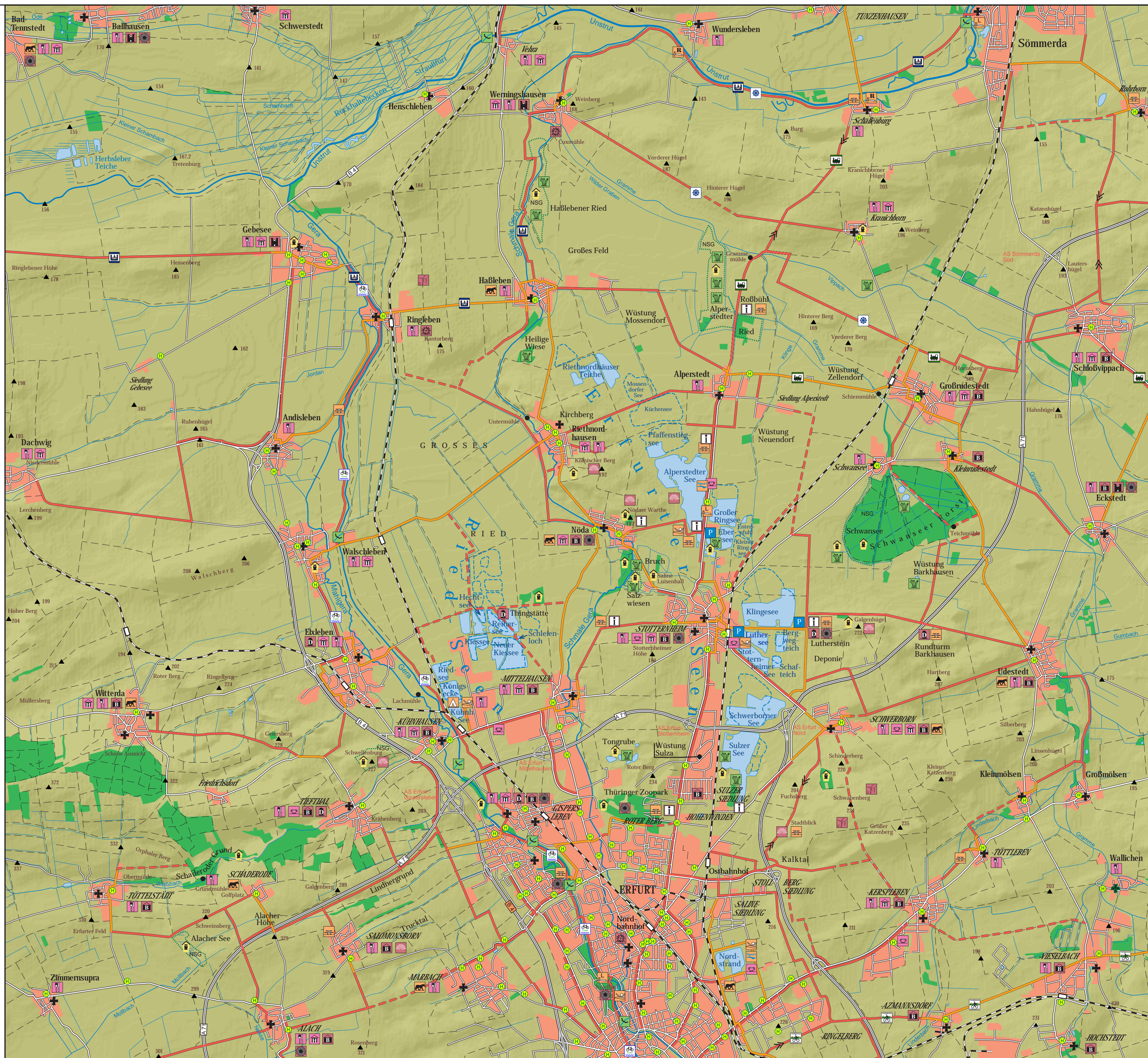

Regionale Freizeitkarte "Erfurter Seen"

© Kommunale Arbeitsgemeinschaft Erfurter Seen

Maßstab 1 : 50.000

1 cm auf der Karte entspricht 500 m in der Natur

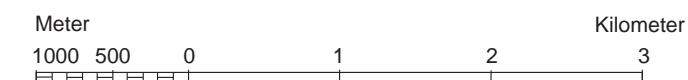

Redaktioneller Stand: 05.05.2011

